Regelplan D I / 7

Verkehrsführung 3n + 2s

2 Behelfsfahrstreifen auf eingeschränkter dreistreifiger Fahrbahn

Bei Arbeiten am Mittelstreifen und vorhandenem Standstreifen

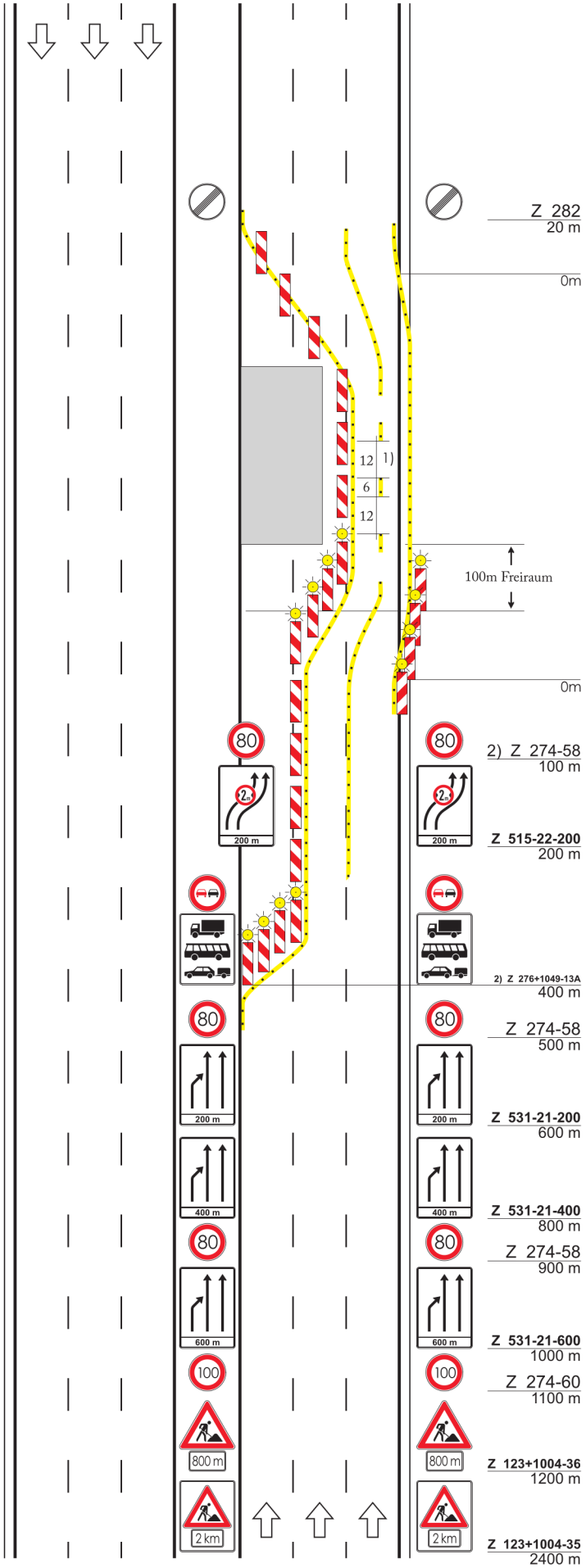

Querabsperrung durch
Leitbaken
Verschwenkungsmaß ca. 1:20
Abstand max. 10 m

Längsabsperrung durch
Leitbaken *)
Abstand max. 20 m

Querabsperrung durch
Leitbaken
Verschwenkungsmaß ca. 1:20
Abstand max. 10 m
Warnleuchte auf jeder Leitbake

Längsabsperrung wie oben

Querabsperrung durch
Leitbaken
Verschwenkungsmaß ca. 1:20
Abstand max. 10 m
Warnleuchte auf jeder Leitbake

1) bei Arbeitsstellen unter 500 m Länge Fahrstreifenbegrenzung statt Leitlinie

2) Wiederholung bei Arbeitsstellen über 2000 m Länge jeweils im Abstand von 1000 m bezogen auf die letzte Position vor der Arbeitsstelle

*) können mit Warnleuchten versehen werden

Maße in Metern 09.97

RSA Akademie
www.rsa-akademie.de
04171 - 546 7320