Regelplan B I / 11

4-streifige Fahrbahn mit Sperrung eines rechten Fahrstreifens bzw. 3-streifige Fahrbahn mit Sperrung im Bereich der 2-streifigen Richtung

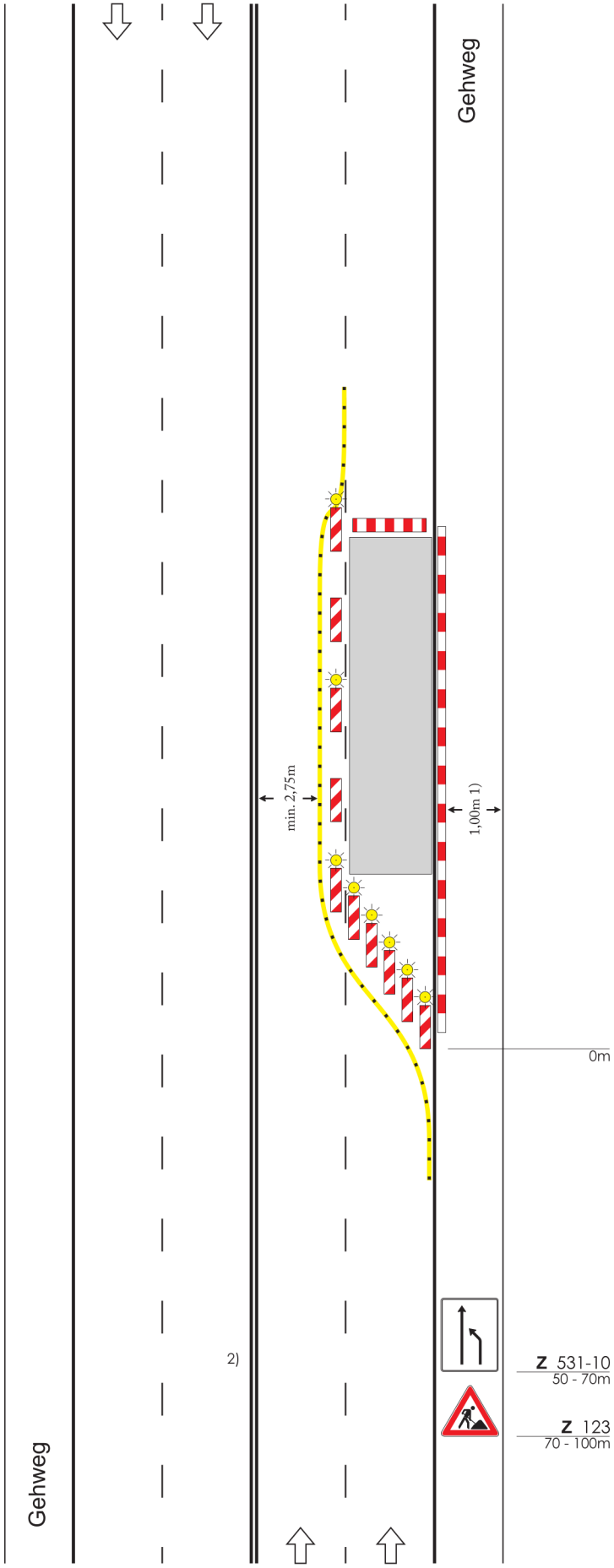

Bei Arbeitsstellen von kürzerer Dauer in der Regel ohne Warnleuchten

Querabsperrung durch Absperrschranke [H=250 mm] oder einseitige Leitbaken

Längsabsperrung durch einseitige Leitbaken
Abstand max. 10m
Einseitige Warnleuchten auf jeder 2. und der letzten Leitbake

Querabsperrungen durch einseitige Leitbaken
Abstand längs 1 - 2 m
quer 0,6 - 1 m
Einseitige Warnleuchten auf jeder Leitbake

Längsabsperrung zum Gehweg durch Absperrschranken [H=100 mm] und ggf. Tastleisten

Warnleuchten doppelseitig oder mit Rundumlicht, Abstand max. 10m

1) andere Breiten s. Teil B, Abschn. 2.4.1

2) Bei Mittelstreifen beidseitige Aufstellung der Verkehrszeichen

Maße in Metern 09.97

RSA Akademie
www.rsa-akademie.de
04171 - 546 7320