Regelplan B II / 6

Gehweg-Vollsperrung

Notweg auf der Fahrbahn
(bei Notweg auf dem Seitenstreifen analog)
Straße mit geringer Verkehrsstärke oder in geschwindigkeits-reduziertem Bereich und mit deutlicher Einengung

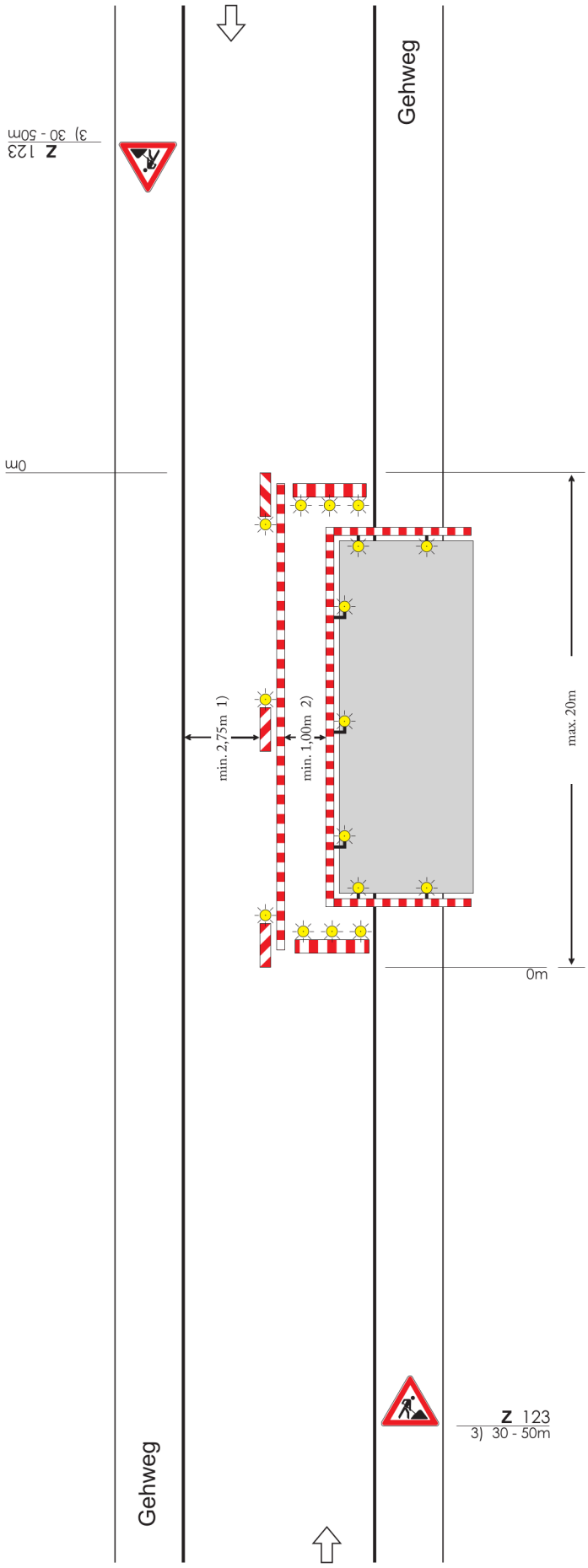

Querabsperrung durch Absperrschranken [Höhe 100 mm] und ggf. Tastleisten zum Gehweg

Einseitige Warnleuchten in max. 1 m Abstand

Längsabsperrung durch Absperrschranken [Höhe 100 mm] und ggf. Tastleisten zum Gehweg

Doppelseitige Warnleuchten oder Rundstrahler in max. 10 m Abstand

Absperrung zur Fahrbahn
durch Absperrschranken [Höhe 250 mm]
Mindestens 3 Warnleuchten und doppelseitige Leitbaken
Abstand max. 10 m
Doppelseitige Warnleuchten auf jeder 2. Leitbake

1) Kann in Ausnahmefällen unterschritten werden

2) andere Breiten s. Teil B, Abschn. 2.4.1

3) Außerhalb eines geschwindigkeitsreduzierten Bereichs:
- Z 121 bei 30 - 50 m
- Z 123 bei 50 - 70 m

Maße in Metern 09.97

RSA Akademie
www.rsa-akademie.de
04171 - 546 7320