# Regelplan B I / 5

**2-streifige Fahrbahn mit halbseitiger Sperrung und geringer Verkehrsstärke**

**Verkehrsregelung durch Verkehrszeichen**

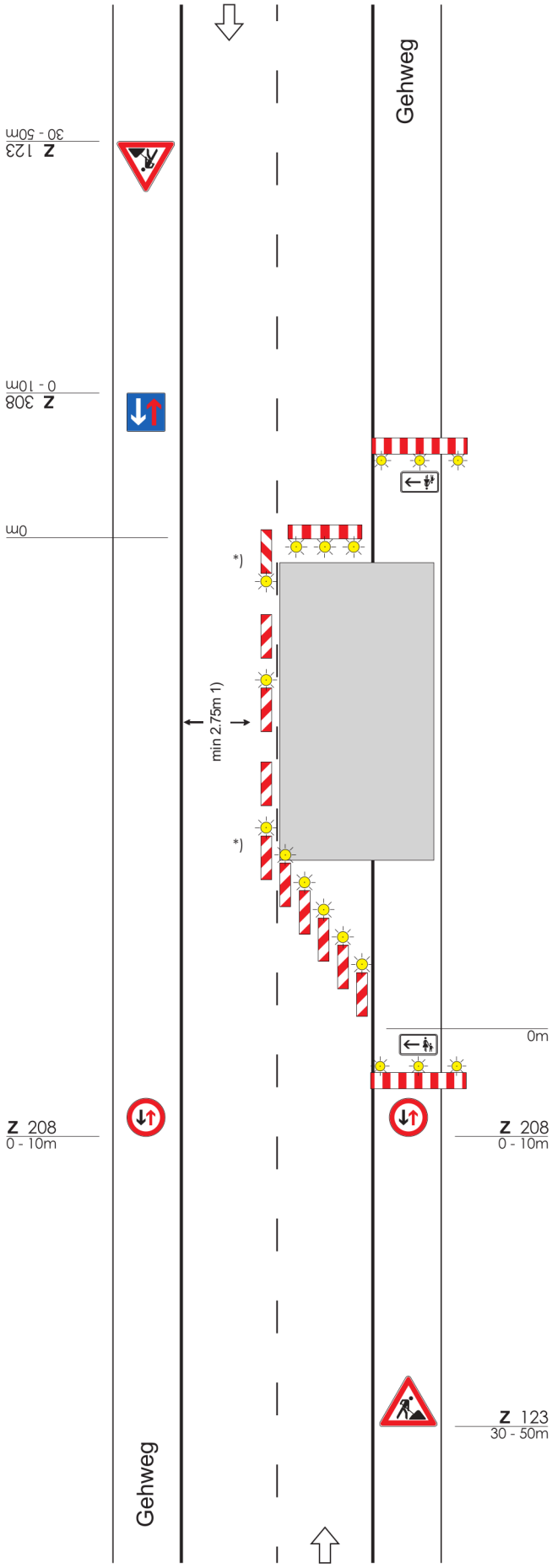


Bei Arbeitsstellen von kürzerer Dauer in der Regel ohne Warnleuchten

**Querabsperrung** durch
Absperrschranke [H=250 mm] oder einseitige Leitbaken
Mindestens 3 einseitige Warnleuchten

**Längsabsperrung** durch
doppelseitige Leitbaken
Abstand max.10m
Doppelseitige Warnleuchten auf jeder 2. Leitbake

*) Doppelseitige Leitbaken und Warnleuchten

Querabsperrung durch
einseitige Leitbaken
Abstand längs 1 - 2 m
quer 0,6 - 1 m
Einseitige Warnleuchten auf jeder Leitbake

**<u>Längsabsperrung zum Gehweg</u>**
durch Absperrschranken [H=100 mm] und ggf. Tastleisten

Warnleuchten doppelseitig oder mit Rundumlicht, Abstand max. 10m

1) Kann in Ausnahmefällen unterschritten werden (s.Teil B, Abschn. 2.2.1)

2) andere Breiten s.Teil B, Abschn. 2.4.1

Maße in Metern 09.97

RSA Akademie
www.rsa-akademie.de
04171 - 546 7320