Regelplan B II / 3

Paralleler Geh- und Radweg mit Sperrung des Radweges (bei Sperrung des Gehweges analog) geringe Einengung der Fahrbahn (bei Richtungsfahrbahn analog)

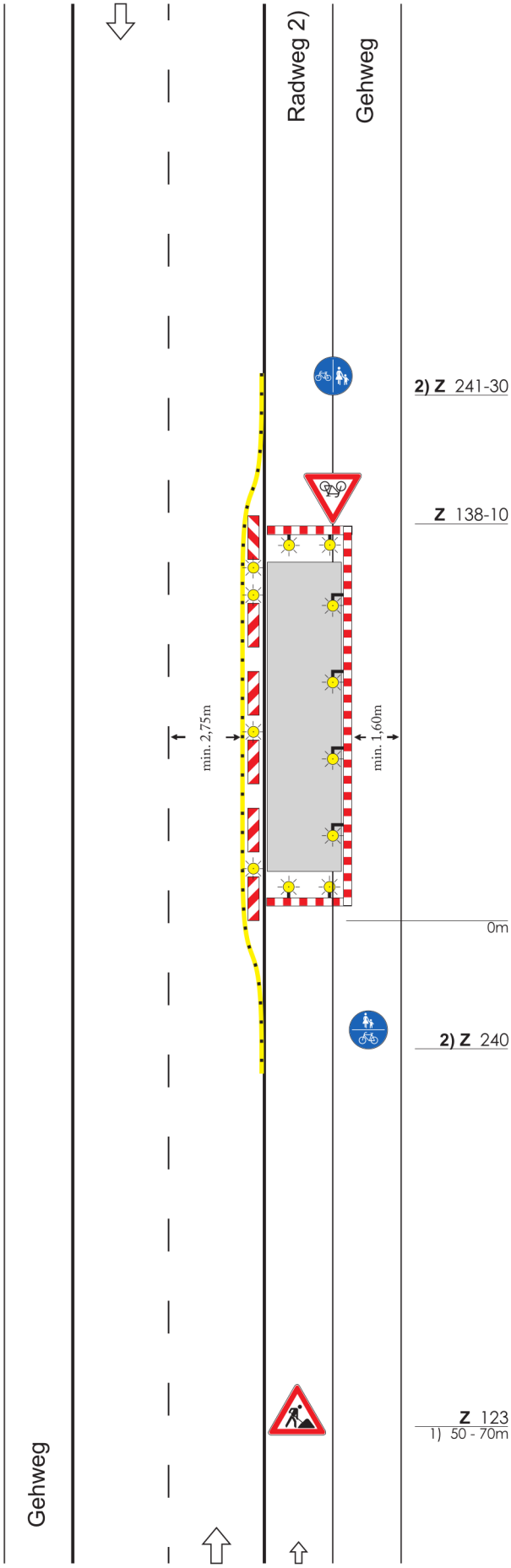

Quer- und Längsabsperrung durch Absperrschranken [Höhe 100 mm] und ggf. Tastleisten zum Gehweg

Warnleuchten
– bei Querabsperrung einseitig Abstand max. 1 m
– bei Längsabsperrung doppelseitig oder mit Rundstrahler Abstand max. 10 m

Absperrung zur Fahrbahn
Längsabsperrung durch doppelseitige Leitbaken
Abstand max. 10 m
Doppelseitige Warnleuchten auf jeder 2. Leitbake

1) - bei geringer Verkehrsstärke: 30 - 50 m
- auf Richtungsfahrbahn: 70 - 100 m

2) Bei Seitenstreifen statt Radweg, ohne Zeichnen 240 und 241

Maße in Metern 09.97

RSA Akademie
www.rsa-akademie.de
04171 - 546 7320