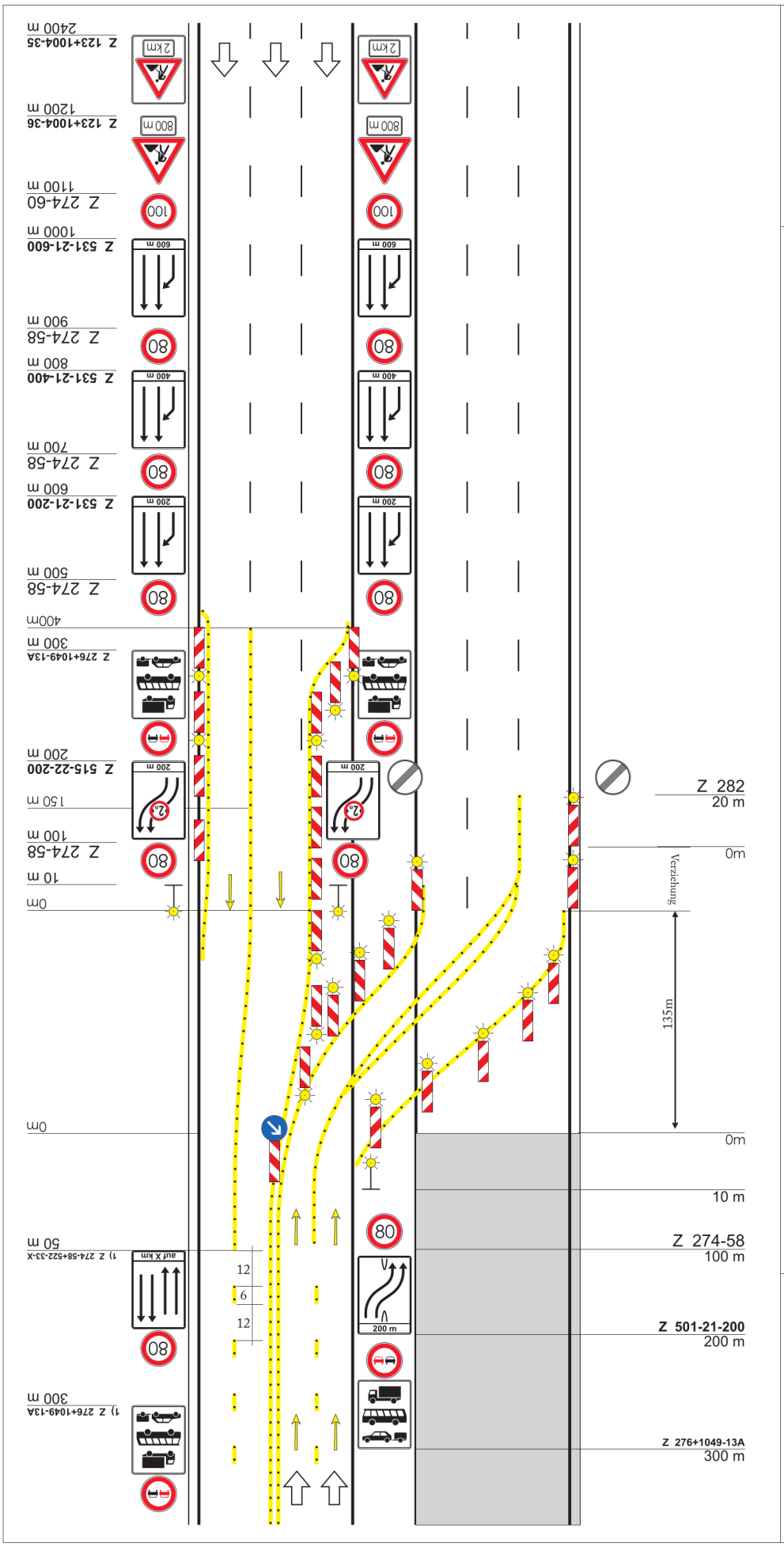

Regelplan D II / 7b

Verkehrsführung 4+ 0

4 Behelfsfahrstreifen auf der Gegenfahrbahn, (ohne Standstreifen)

Querabsperrung durch Leitbaken
Verschwenkungsmaß ca. 1:20
Abstand max. 5 m
Warnleuchte auf jeder Leitbake

Einengung auf Breite der Behelfsfahrstreifen durch einseitige Leitbaken, Abstand max. 20 m

Vorwarn-Blinkleuchten mit Nachtabsenkung

Längsabsperrung durch Leitbaken *)
Abstand max. 20 m

Abstand der einseitigen Leitbaken im Überleitungsbereich max. 10 m
Einseitige Warnleuchte auf jeder Leitbake

1) Wiederholen jeweiis im Abstand von 1000 m

*) können mit Warnleuchten versehen werden

Anschluß an Regelplan D II / 7a

Maße in Metern 09.97

RSA Akademie
www.rsa-akademie.de
04171 - 546 7320