Regelplan D II / 5a

Verkehrsführung 4+ 2

4 Behelfsfahrstreifen auf der Gegenfahrbahn,
2 (Behelfs-)Fahrstreifen auf eingeschränkter Fahrbahn

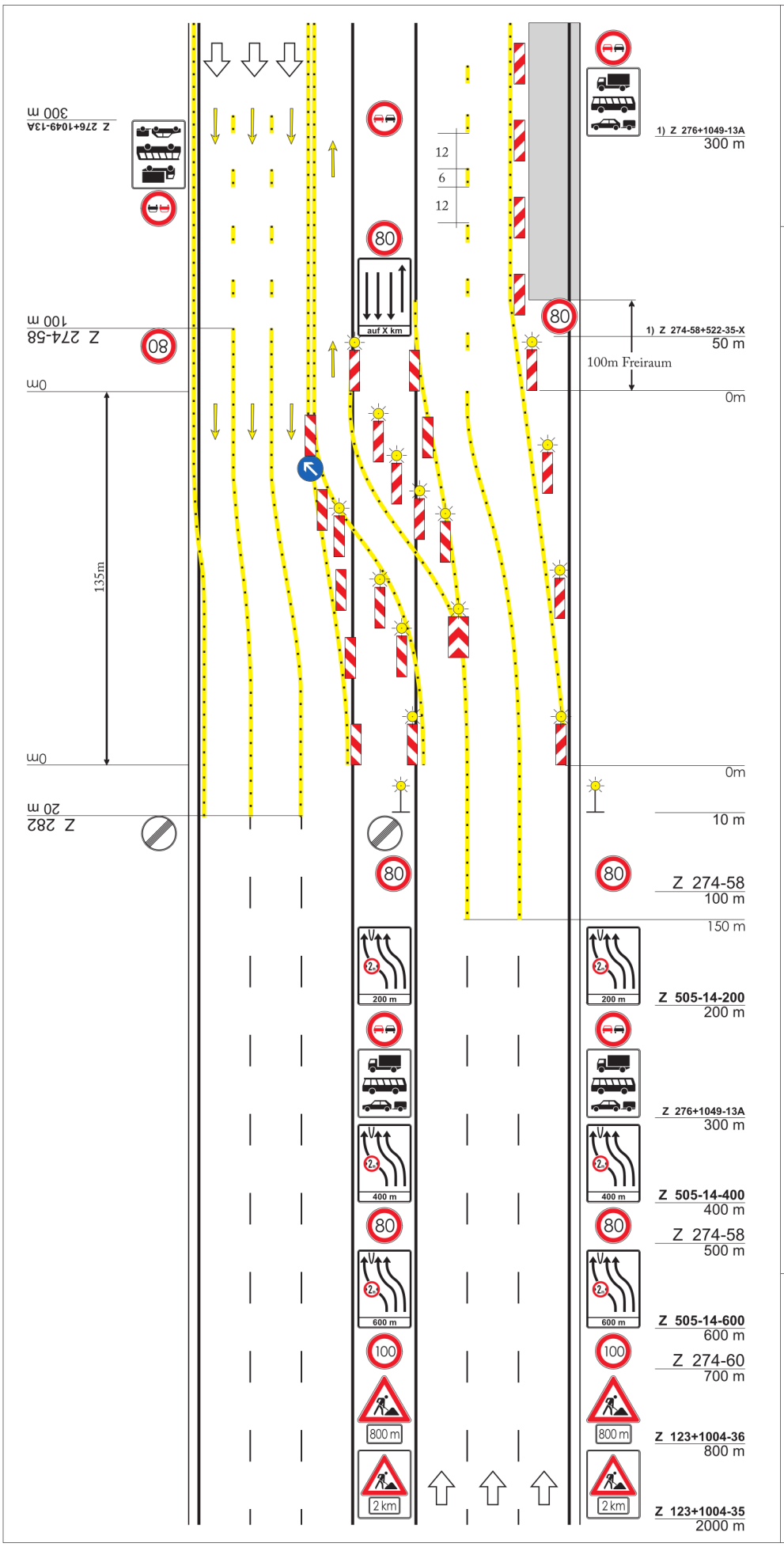

Anschluß an Regelplan D II / 5b

Längsabsperrung durch Leitbaken *)
Abstand max. 20 m

Abstand der einseitigen Leitbaken im Überleitungsbereich max. 10 m
Einseitige Warnleuchte auf jeder Leitbake

Vorwarn-Blinkleuchten mit Nacht-absenkung

1) Wiederholen jeweils im Abstand von 1000 m

*) können mit Warnleuchten versehen werden

Maße in Metern 09.97

RSA Akademie
www.rsa-akademie.de
04171 - 546 7320