Regelplan B II / 9

Paralleler Geh- und Radweg
Notweg über Seitenstreifen

Ohne Einengung der Fahrbahn

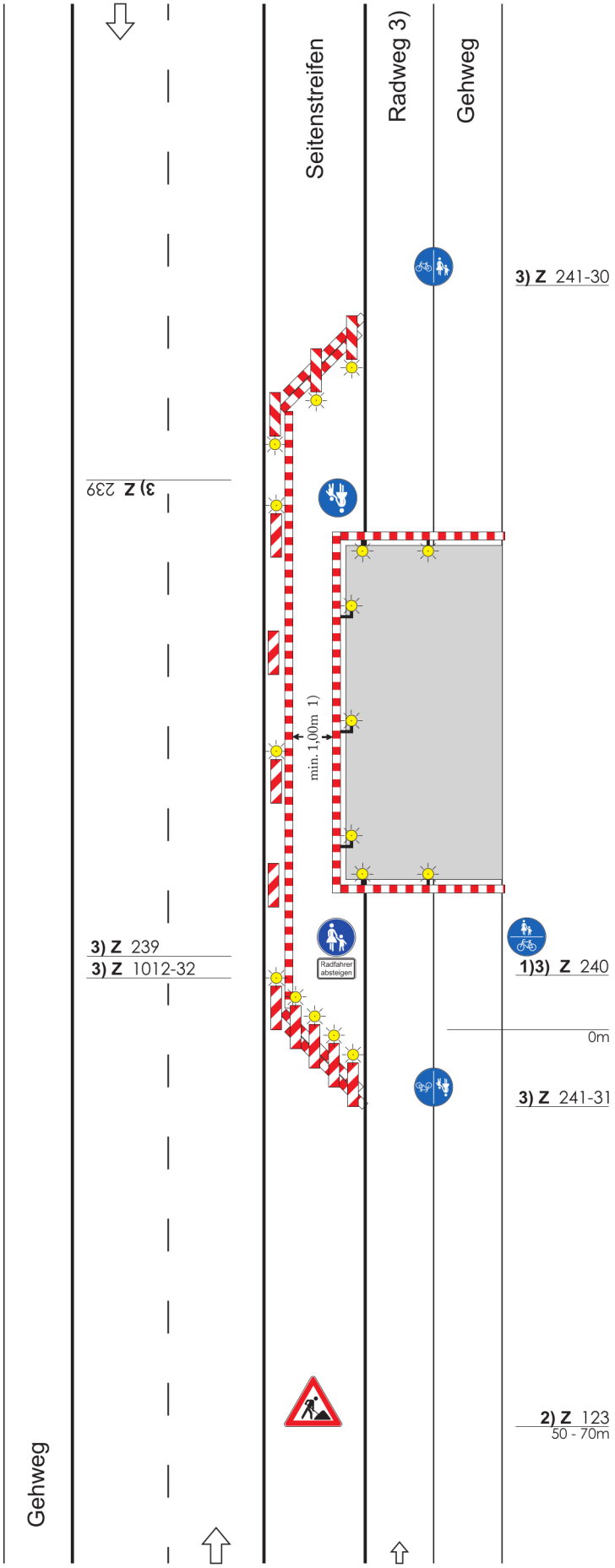

Querabsperrung durch Absperrschranken [Höhe 100 mm] und ggf. Tastleisten zum Gehweg

Einseitige Warnleuchten in max. 1 m Abstand

Längsabsperrung durch Absperrschranken [Höhe 100 mm] und ggf. Tastleisten zum Gehweg

Doppelseitige Warnleuchten oder Rundstrahler in max. 10 m Abstand

Absperrung zur Fahrbahn
durch Absperrschranken [Höhe 100 mm] und Tastleisten hinter doppelseitigen Leitbaken

Doppelseitige Warnleuchten
- über jeder Leitbake der Querabsperrung
- über jeder 2. Leitbake der Längsabsperrung

1) Bei min. 1,6 m kann gemeinsamer Geh -und Radweg angeordnet werden (Beschilderungs-alternativen)

2) – bei geringer Verkehrsstärke: 30-50 m
– bei Richtungsfahrbahn: 70-100 m

3) Ohne Radweg: ohne Zeichen 239 bis 241

Maße in Metern 09.97

RSA Akademie
www.rsa-akademie.de
04171 - 546 7320